GAME BOY ADVANCE™

AGB-BCHP-SCN

Disney's Chicken Little

bvg
BUENA VISTA GAMES

INSTRUCTION BOOKLET

LICENSED BY

Nintendo®

NINTENDO, GAME BOY, GAME BOY ADVANCE AND THE SEAL OF QUALITY ICON ARE TRADEMARKS OF NINTENDO.
NINTENDO, GAME BOY, GAME BOY ADVANCE ET LE LOGO SEAL OF QUALITY SONT DES MARQUES DE NINTENDO.

THIS SEAL IS YOUR ASSURANCE THAT NINTENDO HAS APPROVED THE QUALITY OF THIS PRODUCT.ALWAYS LOOK FOR THIS SEAL WHEN BUYING GAMES AND ACCESSORIES TO ENSURE COMPLETE COMPATIBILITY WITH YOUR GAME BOY SYSTEM.

DENNA ETIKETT GARANTERAR ATT NINTENDO STÅR FÖR PRODUKTENS KVALITET. KONTROLLERA ATT ETIKETTEN FINNS PÅ SPEL OCH TILLBEHÖR DU KÖPER FÖR ATT FÖRSÄKRA DIG OM ATT DE ÄR KOMPATIBLA MED GAME BOY.

DETTE SEGL GARANTERER, AT NINTENDO HAR GODKENDT KVALITETEN AF DETTE PRODUKT. SE ALTID EFTER DETTE SEGL, NÅR DU KØBER SPIL OG TIBEHØR, SÅ DU ER SIKKER PÅ FULD KOMPATIBILITET MED DIT GAME BOY.

TÄMÄ TARRA VAKUUTTAA, ETTÄ NINTENDO ON HYVÄKSYNYT TÄMÄN TUOTTEEN LAADUN. TARKISTA AINA TÄMÄ TARRA ENNEN KUIN OSTAT PELEJÄ JA MUITA TARVIKKEITA, JOTTA SAAT VARMASTI GAME BOY YHTEENSOPIVIA TUOTTEITA.

Innehåll

Komma igång 3
Huvudmenyn 5
Pausmenyn 6
Spelkartan 7
Affären 8
Spela Disneys Lilla kycklingen 9
Kontroller 9
Föremål att samla 16
Kundsupport 18

Disney's
Lilla kycklingen

Häng med Lilla kycklingen (Chicken Little) och alla hans vänner när de kämpar
på spökboll-banan och tävlar på gatorna i Oakey Oaks.
Dessutom måste du hjälpa Lilla kycklingen att försvara Oakey Oaks mot en rymdinvasion.

Komma igång

1. Kontrollera att strömmen är av (**OFF**).
2. Sätt in kassetten **Disney's Chicken Little** (Disneys Lilla kycklingen) i din Game Boy Advance™.
3. Sätt på strömmen (**ON**).

OBS! Kassetten med **Disney's Chicken Little** är endast avsedd för Game Boy Advance™.

TITELSKÄRMEN

När titelskärmen visas väljer du ett språk i listan och trycker sedan på **START** för att komma till huvudmenyn.

MENYKONTROLLER

På menyskärmen använder du följande knappar:

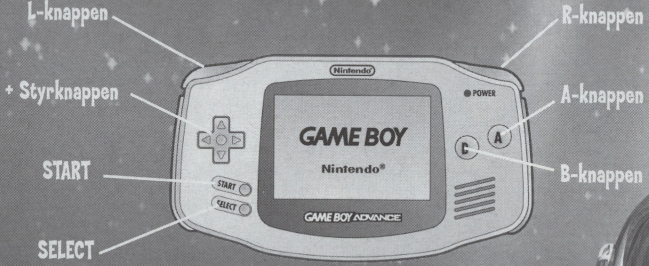

+ Styrknappen	Markera menyalternativ
A-knappen	Välja alternativ
B-knappen	Återgå till föregående skärm

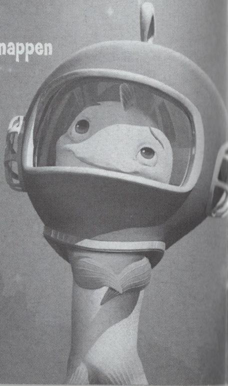

MAIN MENU (HUVUDMENYN)

Välj en av de tre platserna för sparade spel. Välj **Erase Data** (ta bort data) om du vill tömma en upptagen plats. Du kan välja mellan följande alternativ på spelmenyn:

Extra	Spela upp musik och ljudeffekter från spelet när du vill.
Dodgeball (Spökboll)	Tjäna ekollon genom att spela spökboll.
Story Mode (Berättelseläge)	Hjälp Lilla kycklingen bevisa att han inte är galen.
Race (Tävla)	Tjäna ekollon genom att tävla genom gatorna i Oakey Oaks.
Options (Alternativ)	Sätt på (**ON**) eller stäng av (**OFF**) spelets musik (**Music**) och ljudeffekter (**Sound FX**), eller ändra språk (**Language**) mellan engelska, spanska, franska, italienska, tyska och holländska.

PAUSE MENU (PAUSMENYN)

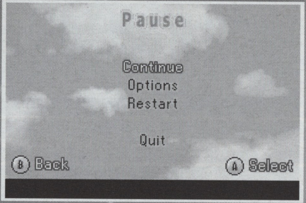

Du kan pausa spelet genom att trycka på **START**. På pausmenyn kan du välja att fortsätta spela (**Continue**), starta om nivån (**Restart**), justera alternativ (**Options**) eller avsluta och återgå till spelkartan (**Quit**).

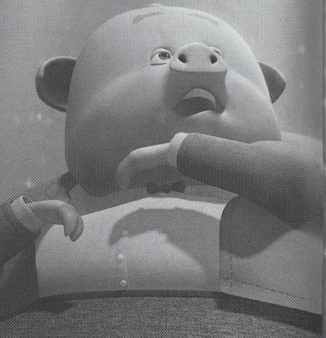

GAME MAP (SPELKARTAN)

Använd **Styrknappen vänster/höger** för att bläddra igenom upplåsta nivåer.

Tryck på **A-knappen** om du vill visa statistik för en nivå och gå till nivån.

Nivåerna (Level Progression)

Nivå 1 - Cluck House (Klucks hus)
Nivå 2 - Town Hall (Stadshuset)
Nivå 3 - Dodgeball (Spökboll)
Nivå 4 - Baseball
Nivå 5 - Movie Theater 1 (Bion 1)
Nivå 6 - Alien Spaceship (Rymdskepp)
Nivå 7 - Cornfield (Majsfält)
Nivå 8 - Race
Nivå 9 - Movie Theater 2 (Bion 2)
Nivå 10 - Town Square (Torget)
Nivå 11 - Alien Spaceship 2 (Rymdskepp 2)
Nivå 12 - Movie Theater 3 (Bion 3)

GENERAL STORE (AFFÄREN)

Du kan komma till affären genom att välja den på spelkartan. Du kan köpa följande i affären:

Story (Berättelsen)	Köpa hälsa för Lilla kycklingen, Kapten Ace (Commander Ace) och Fisk på Torra Land (Fish out of Water).
Dodgeball (Spökboll)	Köpa nya dräkter, låsa upp nya spelare och köpa nya bollar.
Race (Tävla)	Köpa uppgraderingar och nya fordon att tävla med.

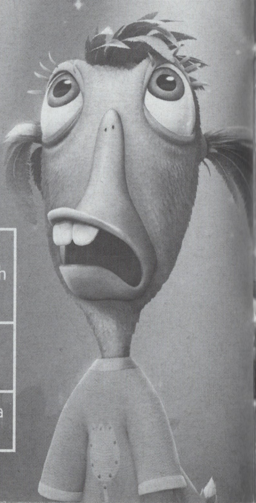

Spela Disneys Lilla kycklingen

KONTROLLER

LILLA KYCKLINGEN (CHICKEN LITTLE)

Hoppa		**A-knappen**
Jojo-attack	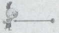	**B-knappen**. Sikta med hjälp av Styrknappen.
Jojo-snurr		Tryck på **B-knappen** och **Styrknappen nedåt** samtidigt. Den här attacken är bra när du vill ta bort något hinder i vägen, eller vrida på skruvar och vattenkranar.

KONTROLLER

LILLA KYCKLINGEN (CHICKEN LITTLE) (fortsättning)

Super-jojo		Håll ned **B-knappen** för att ladda upp till en mer kraftfull jojo-attack med kortare räckvidd. Kan användas för att knuffa undan eller ha sönder föremål som är i vägen.
Skalla		Tryck på **A-knappen** och sedan på **B-knappen** medan du trycker på **Styrknappen nedåt**. Gör att du får extra studs från en kudde eller gummisoptunna, eller så att du kan komma igenom hinder i marken.
Läsk-jetstråle		När du hittar en läskmaskin kan du träffa den med din jojo för att få en flaska läsk. När du tagit flaskan kan du använda den för att flyga upp i luften och ta dig över stora hål. Sikta med **Styrknappen** och starta raketen genom att trycka på **R-knappen**.

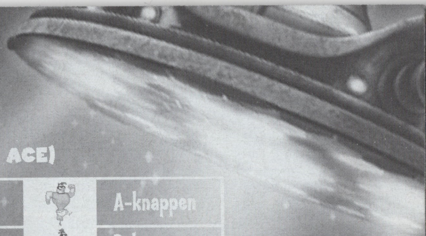

KAPTEN ACE (COMMANDER ACE)

Hoppa		A-knappen
Attackera		B-knappen
Byta vapen		R-knappen

FISK PÅ TORRA LAND (FISH OUT OF WATER)

Hoppa		A-knappen
Skivattack		B-knappen

RACE (TÄVLA)

Styra	Styrknappen
Öka farten	A-knappen
Backa	B-knappen
Turbofart	R-knappen
Tuta	L-knappen

RACE (TÄVLA)

Hastighet (speed)
Turbo
Position
061
3/4
00
insamlade ekollon
1/4
Karta över racerbanan (Race Track Map)

DODGEBALL (SPÖKBOLL)

Flytta/sikta	Styrknappen
Passa	A-knappen
Kasta/fånga	B-knappen
Springa och kasta hårt	Tryck snabbt två gånger på **Styrknappen** i någon riktning och håll in den för att springa, kasta sedan genom att trycka på **B-knappen.** Då blir träffen hårdare.
Passningskast	Du kan också kasta hårt genom att passa bollen fram och tillbaka mellan lagkamraterna. När en i det mottagande laget blinkar rött trycker du på **B-knappen**, så blir träffen hårdare.

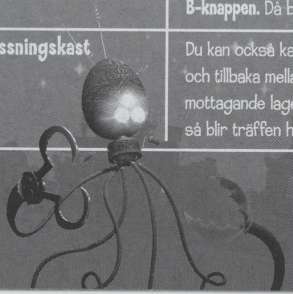

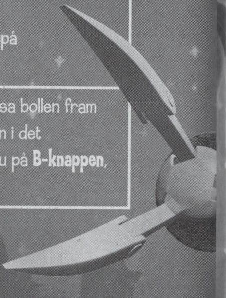

DODGEBALL (SPÖKBOLL)

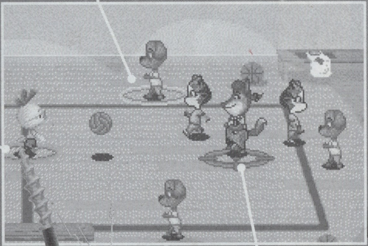

FÖREMÅL ATT SAMLA

Ekollon	Samla ekollon så att du kan köpa hälsa och uppgraderingar i affären. Grönt ekollon = 1 Silverekollon = 5 Guldekollon = 10
Litet hälsoägg	Återställer ett streck i hälsomätaren.
Stort hälsoägg	Återställer hälsomätaren helt.
Kapten Ace-mynt	Samla mynt för att tillfälligt förvandlas till kapten Ace.
Läskflaska	Träffa läskmaskinen med din jojo så får du en flaska läsk. När du tagit flaskan kan du använda den för att flyga upp i luften och ta dig över stora hål.
Reparation	När du tävlar kör du över den här för att reparera skador på bilen.
Turbofart	När du tävlar kör du över den här för att ladda upp turbomätaren en bit.

Juridisk information

Viktig juridisk information

Det är strängt förbjudet enligt nationella och internationella lagar rörande immaterialrätt att kopiera videospel till något Nintendo-system. "Säkerhetskopior" eller "arkiveringskopior" är inte tillåtna och inte heller nödvändiga för att skydda din programvara. Alla överträdelser kommer att leda till åtal.

Det här videospelet är inte avsett att användas med någon form av otillåtna kopieringsenheter eller icke-licensierade tillbehör. Om du använder sådana enheter gäller inte din Nintendo-produktgaranti. Nintendo (och/eller Nintendos licensinnehavare och distributörer) är inte ansvariga för skador eller förluster som uppstår vid användning av en sådan enhet. Om användning av en sådan enhet gör att spelet slutar fungera kopplar du försiktigt bort enheten för att undvika skada och fortsätter sedan att spela. Om spelet slutar att fungera och ingen enhet finns ansluten kontaktar du utgivarens kundsupport.

Innehållet i det här meddelandet påverkar inte dina lagstadgade rättigheter. Det här häftet och annat skriftligt material som medföljer spelet skyddas av nationella och internationella regler rörande immaterialrätt. Rev-D (L)

Begränsad garanti

Disney Interactive garanterar den ursprungliga köparen av kassetten att det medium kassetten är inspelad på är fritt från fel avseende material och tillverkning under en period av nittio (90) dagar från ursprungligt inköpsdatum. Kassetten säljs i "befintligt skick" utan uttryckliga eller underförstådda garantier av något slag, och Disney Interactive är inte ansvariga för förluster eller skador av något slag som uppstår vid användning av kassetten. Om några fel uppstår under den nittio (90) dagar långa garantiperioden, kommer Disney Interactive att enligt eget gottfinnande antingen reparera eller byta ut kassetten utan kostnad. Om kassetten inte längre finns tillgänglig kan Disney Interactive enligt eget gottfinnande byta ut kassetten mot en kassett av motsvarande värde. Den ursprungliga köparen har endast rätt till ersättning enligt garantin om inköpsdatum registrerades vid försäljningen, eller om kunden kan bevisa för Disney Interactive att produkten köpts under de senaste 90 dagarna. Om du vill byta ut en skadad kassett ringer du telefonnumret som finns under Telefonsupport. Avgiften för att byta ut en kassett som skadats av ägaren är 20 USD.

Indhold

Kom godt i gang 21
Main Menu (Hovedmenu).............. 23
Pause Menu (Pausemenu) 24
Game Map (Spilkortet)............... 25
General Store (Butik) 26
Sådan spiller du Disney's Chicken Little
(Disneys Lille Kylling)............... 27
Controls (Styring).................. 27
Bonusting 34

Disney's Lille Kylling

Spil stikbold med Lille Kylling og alle hans venner; kør om kap gennem gaderne i Oakey Oaks; hjælp Lille Kylling med at forsvare byen mod fjendtlige rumvæsner.

Kom godt i gang

1. Sørg for at der er slukket på **POWER**-knappen.
2. Indsæt spilkassetten med **Disney's Chicken Little** (Disneys Lille Kylling) i din Game Boy Advance™.
3. Tænd for **POWER**-knappen.

Bemærk: Spilkassetten med **Disney's Chicken Little** (Disneys Lille Kylling) er kun til Game Boy Advance™.

OPSTARTSBILLEDE

Når opstartsbilledet kommer frem, vælger du et sprog fra listen og trykker på **START** for at forsætte til hovedmenuen.

NAVIGERING I MENUEN

Du navigerer i menuen med disse knapper:

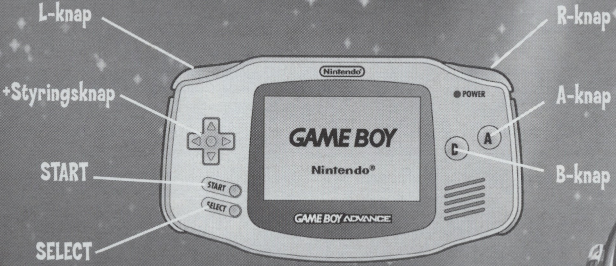

+Styringsknap	Markér valgmuligheder
A-knap	Vælg
B-knap	Gå tilbage til forrige skærmbillede

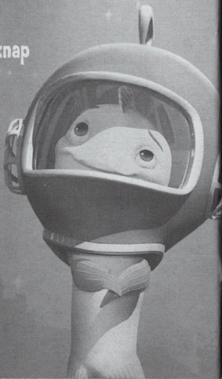

MAIN MENU (HOVEDMENU)

Vælg en af de tre pladser til at gemme spil. Vælg **Erase Data** (Slet data) for at frigøre en brugt spilplads. I spillets menu har du følgende valgmuligheder:

Extra (Ekstra)	Spil musik og lydeffekter fra spillet når du har lyst.
Dodgeball (Stikbold)	Optjen agern ved at spille stikbold.
Story Mode (Historien)	Hjælp Lille Kylling med at bevise at han ikke er tosset.
Race (Kapløb)	Kør om kap gennem gaderne i Oakey Oaks og optjen agern.
Options (Indstillinger)	Slå spillets **Music** (Musik) eller **Sound FX** (Lydeffekter) **On** (Til) eller **Off** (Fra) eller skift spillets **Language** (Sprog) til engelsk, spansk, fransk, Italiensk, tysk eller hollandsk.

PAUSE MENU (PAUSEMENU)

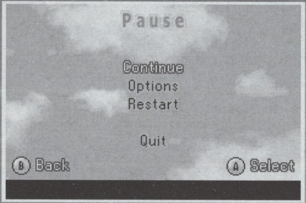

Tryk på **START** for at sætte spillet på pause. Fra pausemenuen kan du **Continue** (Fortsætte) med at spille, **Restart** (Genstarte) banen, ændre spillets **Options** (Indstillinger) eller **Quit** (Afslutte) spillet og vende tilbage til **Game Map** (Spilkortet).

GAME MAP (SPILKORTET)

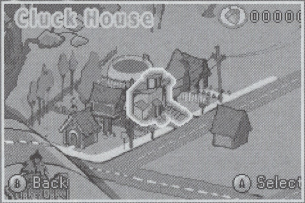

Brug **venstre/højre på +Styringsknappen** til at vælge mellem de baner der er låst op.

Tryk på **A-knappen** for at se statistik for banen og begynde at spille på banen.

Level Progression (Niveau fremgang)

Level 1 - Cluck House
(Niveau 1 - Lille Kyllings hus)
Level 2 - Town Hall
(Niveau 2 - Rådhuset)
Level 3 - Dodgeball
(Niveau 3 - Stikbold)
Level 4 - Baseball
(Niveau 4 - Baseball)
Level 5 - Movie Theater 1
(Niveau 5 - Biografen1)
Level 6 - Alien Spaceship
(Niveau 6 - Rumskibet 1)
Level 7 - Cornfield
(Niveau 7 - Majsmarken)
Level 8 - Race
(Niveau 8 - Kapløb)
Level 9 - Movie Theater 2
(Niveau 9 - Biografen 2)
Level 10 - Town Square
(Niveau 10 - Torvet)
Level 11 - Alien Spaceship 2
(Niveau 11 - Rumskibet 2)
Level 12 - Movie Theater 3
(Niveau 12 - Biografen)

GENERAL STORE (BUTIK)

Vælg **General Store** (Butik) fra kortet over spillet for at besøge butikken. I butikken kan du købe følgende:

Story (Historien)	Køb energi til Chicken Little (Lille Kylling), Commander Ace (Kommandør Ace) og Fish out of Water (Fisk på land).
Dodgeball (Stikbold)	Køb nye spillerdragter, lås op for nye spillere, og køb nye bolde.
Race (Kapløb)	Køb opgraderinger og nye køretøjer til at køre løb med.

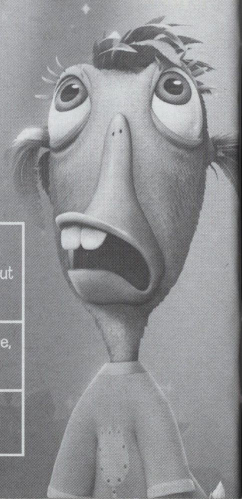

Sådan spiller du Disney's Chicken Little (Disneys Lille Kylling)

CONTROLS (STYRING)

CHICKEN LITTLE (LILLE KYLLING)

Spring		A-knappen
Yoyo-angreb		**B-knappen**. Brug **+Styringsknappen** til at sigte med.
Snurre med Yoyo		Tryk på **B-knappen** mens du trykker på **+Styringsknappen** ned. Denne manøvre er nyttig til at fjerne ting der er i vejen eller til at skrue eller dreje på vandhaner.

CONTROLS (STYRING)

CHICKEN LITTLE (LILLE KYLLING) (fortsat)

Super-yoyo		Hold **B-knappen** nede for at lade op til et yoyo-angreb, som er mere kraftfuldt på tæt hold, og som kan skubbe eller ødelægge ting der er i vejen.
Hovedspring		Tryk på **A-knappen**, og hold derefter **B-knappen** nede mens du trykker **+Styringsknappen** nedad. Brug denne manøvre til at få mere opspring ud af en hoppepude eller gummi-skraldespand eller til at smadre igennem forhindringer på jorden.
Soda-vandsraket		Når du finder en sodavandsautomat, kan du slå til den med din yoyo, så den spytter en sodavand ud. Når du har samlet sodavanden op, kan du bruge den til at skyde dig op i luften og hen over store huller. Brug **+Styringsknappen** til at sigte med og tryk på **R-knappen** for at affyre raketten.

COMMANDER ACE (KOMMANDØR ACE)

Spring		A-knappen
Angrib		B-knappen
Skift våben		R-knappen

FISH OUT OF WATER (FISK PÅ LAND)

Spring		A-knappen
Skiveangreb		B-knappen

RACE (KAPLØB)

Styre	+Styringsknap
Accelerér	A-knappen
Bak	B-knappen
Ekstra fart	R-knappen
Dyt	L-knappen

RACE (KAPLØB)

Hastighed
Turbo
Position
061
3/4
00
1/4
Indsamlede agern
Kapløbskort

DODGEBALL (STIKBOLD)

Bevæg / sigt	**+Styringsknap**
Aflevér	**A-knappen**
Kast / Grib	**B-knappen**
Superkast i løb	Tryk hurtigt to gange på **+Styringsknappen**, og hold den nede i en retning for at løbe, og tryk derefter på **B-knappen** for at kaste. Dette giver et mere kraftfuldt kast.
Superaflevering	Du kan også lave et superkast ved at aflevere bolden frem og tilbage mellem holdkammerater. Når den modtagende spiller blinker rødt, trykker du på **B-knappen** for at lave et mere kraftfuldt kast.

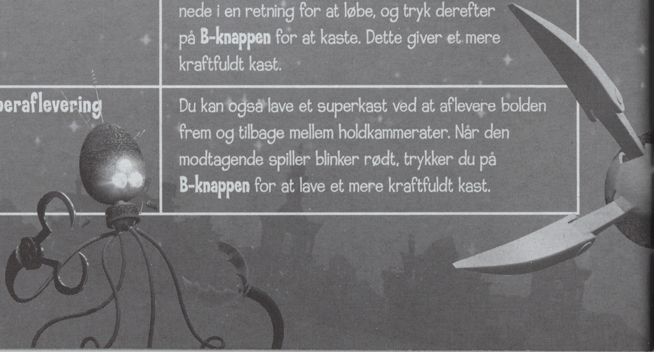

DODGEBALL (STIKBOLD)

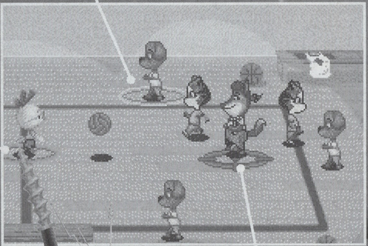

BONUSTING

Agern		Find agern, så du kan købe energi og opgraderinger i General Store (Butikken). Grønt agern = 1 Sølvagern = 5 Guldagern = 10
Lille medicinæg		Dette giver 1 del af Energimåleren.
Stort medicinæg		Dette giver 1 del af Energimåleren.
Kommandør Ace-mønt		Find disse og bliv midlertidigt transformeret til Commander Ace (Kommandør Ace).
Sodavand		Slå til sodavandsautomaten med din yoyo, så den spytter en sodavand ud. Når du har samlet sodavanden op, kan du bruge den til at skyde dig op i luften og hen over store huller.
Reparation		Når du kører løb, kan du køre over denne for at reparere bilen.
Ekstra fart		Når du kører løb, kan du køre over denne for at lade op til ekstra fart.

Det med småt

Vigtig juridisk information

Kopiering af et hvilket som helst videospil til et hvilket som helst Nintendo system er ulovligt og ifølge nationale og internationale love om immaterielle ejendomsrettigheder strengt forbudt. Kopiering til "back-up" eller "arkiv" er ikke tilladt og ikke nødvendigt for at beskytte din software. Lovovertrædere vil blive retsforfulgt.

Dette videospil er ikke udviklet til brug med nogen former for uautoriseret kopieringsenhed eller noget ulicenseret tilbehør. Brug af sådanne enheder vil gøre din Nintendo produktgaranti ugyldig. Nintendo (og/eller en given Nintendo licenshaver eller distributør) er ikke ansvarlig for skader eller tab forårsaget pga. anvendelsen af en sådan enhed. Hvis anvendelsen af en sådan enhed får dit spil til at ophøre med at fungere, skal du forsigtigt frakoble enheden, så du undgår skader, og fortsætte spillet som normalt. Hvis dit spil ophører med at fungere, og du ikke har nogen enheder tilkoblet, beder vi dig kontakte spiludgiverens afdeling for "kundeservice".

Indholdet i dette afsnit begrænser ikke dine lovformelige rettigheder. Dette hæfte, samt andet trykt materiale der følger med spillet, er beskyttet af nationale og internationale love om immateriel ejendomsret. Rev-D (L)

Komme i gang

MENYKONTROLLER

Bruk følgende knapper til å navigere i menyskjermen:

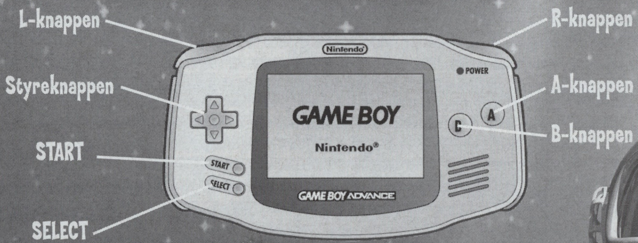

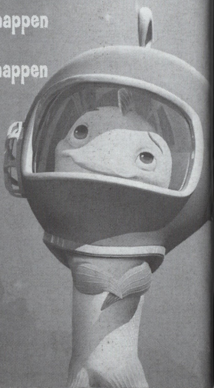

Styreknappen	Markere menyalternativer
A-knappen	Velg alternativ
B-knappen	Gå tilbake til forrige skjerm

Spille Disney's Chicken Little

KONTROLLER

CHICKEN LITTLE

Hopp	**A-knappen**
Jojo-angrep	**B-knappen**. Bruk **styreknappen** for å sikte.
Jojo-snurring	Trykk på **B-knappen** mens du trykker ned på **styreknappen**.
Kraftjojo	Trykk og hold inne **B-knappen** for å lade opp et mer kraftig jojo-angrep i nærkamp.
Springskalle	Trykk på **A-knappen**, og trykk på **B-knappen** mens du trykker **ned** på **styreknappen**.
Brusjet	Når du finner en brusautomat, slår du til den med jojoen for å få en brusflaske. Etter du har plukket opp brusflasken, kan du bruke den til å fly opp i luften og over avgrunner. Bruk **styreknappen** til å sikte, og trykk på **R-knappen** for å ta av.

COMMANDER ACE

Hopp		A-knappen
Angrep		B-knappen
Bytt våpen		R-knappen

FISH OUT OF WATER

Hopp		A-knappen
Diskangrep		B-knappen

LØP

Styre	Styreknappen
Gass	A-knappen
Revers	B-knappen
Bruk turbo	R-knappen
Tut	L-knappen

KANONBALL

Beveg/Sikt	Styreknappen
Sentre	A-knappen
Kast/Ta imot	B-knappen
Kraftløpkast	Dobbelttrykk og hold inne **styreknappen** i en retning for å løpe, og trykk på **B-knappen** for å kaste. Dette gjør at du kaster hardere
Kraftpasning	Du kan også gjøre kraftpasninger til de andre på laget ditt. Når spilleren på mottakerlaget blinker rødt, trykker du på **B-knappen** for å få kraftigere treff.

The PEGI age rating system:

Age Rating categories:
Les catégories de tranche d'âge:

3+ www.pegi.info | 7+ www.pegi.info | 12+ www.pegi.info | 16+ www.pegi.info | 18+ www.pegi.info

Note: There are some local variations!

Note: Il peut y avoir quelques variations en fonction du pays!

Content Descriptors:
Description du contenu:

BAD LANGUAGE	LA FAMILIARITÉ DE LANGAGE
DISCRIMINATION	LA DISCRIMINATION
DRUGS	LES DROGUES
FEAR	LA PEUR
SEXUAL CONTENT	LE CONTENU SEXUEL
VIOLENCE	LA VIOLENCE

For further information about the Pan European Game Information (PEGI) rating system please visit:

Pour de plus amples informations concernant l'évaluation du système d'information de jeu Pan Européen (PEGI), vous pouvez consulter:

Para obtener más información sobre el sistema de calificación de juegos (PEGI), por favor visite:

Per ulteriori informazioni sul sistema europeo di valutazione delle informazioni del gioco (PEGI) vi preghiamo di visitare:

Für weitere Informationen über das europäische Spiel-Informationen Bewertungs-System (PEGI) besuchen Sie bitte:

http://www.pegi.info

Game Boy Advance Game Pak conforms to:
Game Boy Advance Game Pak uppfyller kraven enligh:
Game Boy Advance Game Pak opfylder kravene til:
Game Boy Advance Game Pak täyttaa seuraavat vaatimukset:
Game Boy Advance Game Pak passer sammen med:

- TOY Directive (88/378/EEC) EN50088, EN71 Part 1, 2, 3
- EMC Directive (89/336/EEC)

CE

Nintendo® D-63760 Großostheim

PLEASE RETAIN THE PACKAGING. VERPACKUNG AUFHEBEN.
CONSERVER L'EMBALLAGE. BEWAAR DEZE VERPAKKING.
POR FAVOR GUARDA ESTA CAJA. ΔΙΑΤΗΡΗΣΤΕ ΤΗΝ ΣΥΣΚΕΥΑΣΙΑ.
FAVOR GUARDAR A EMBALAGEM. SPARA FÖRPACKNINGEN.
GEM EMBALLAGEN. SÄILYTÄ PAKKAUS.
CONSERVA QUESTO INVOLUCRO.

© Disney. All Rights Reserved.
All other trademarks, logos and copyrights are property of their respective owners.
Published by Buena Vista Games, Inc. 500 S. Buena Vista ST., Burkank , CA 91521, USA.